

Protocolo Covid Curso 20/21



Ante la situación extraordinaria en la que nos encontramos debido al Covid-19, el Colegio Bristol tomará las medidas adecuadas para ofrecer la máxima protección para nuestros alumnos, profesores y personal.

Se seguirá la normativa establecida por la Comunidad de Madrid tanto en las Resoluciones del 9 de julio y el 28 de agosto como en la Orden 2162/2020 de 14 de septiembre y además se implementarán aquellos protocolos que el centro considere importantes para la realización del servicio educativo.

RECOMENDACIONES PARA LAS FAMILIAS

- Informar a sus hijos sobre la Covid-19 y cómo prevenir el contagio.
- Explicar a los niños que la distancia con los demás protege.
- Enseñar a los niños que se debe toser y estornudar en un pañuelo desechable o en la parte interior del codo, tapando boca y nariz.
- Generar rutinas de aseo personal y lavado de manos.
- Recordar que tocarse la cara puede ser fuente de contagio.
- Evitar el uso de objetos metálicos como pulseras, relojes, cadenas y pendientes.
- Se recomienda llevar el pelo recogido.
- Utilizar botellas de agua individuales y bien identificadas con su nombre.

USA MASCARILLA

Si no puedes mantener la distancia de seguridad.



NUEVAS FORMAS DE SALUDAR

Recuerda que nos podemos saludar con el codo o diciéndonos hola con la mano. ¡No dudes en hacerlo!



TODOS JUNTOS

Es necesario que todos tomemos estas medidas.



MEDIDAS PARA PADRES Y ALUMNOS

Antes de acudir al centro

Para evitar contagios, no podrán acudir al centro aquellos alumnos que presenten algunos de los siguientes síntomas:

- Temperatura superior a 37,2°C.
- Tos, congestión nasal, dolor de garganta, dificultad respiratoria, dolor torácico, dolor de cabeza, dolor abdominal, vómitos, diarrea, dolor muscular, malestar general, o manchas en la piel, disminución de olfato y gusto, escalofríos y conjuntivitis.
- Contacto con familiares con síntomas o en aislamiento.



Las familias deben comunicarnos cualquier sintomatología del alumno o de sus familiares para la prevención del contagio.

Si algún alumno muestra síntomas compatibles con Covid-19 durante su estancia en el colegio, se avisará a la familia para que vengan a recogerlo y estará aislado con mascarilla. Será vigilado por una persona designada para su cuidado. La familia tendrá que avisar a su médico y confirmará al colegio cualquier diagnóstico antes de poder volver a clase.

1

DISTANCIA DE SEGURIDAD

Si no puedes mantenerla, usa mascarilla

2

LAVADO DE MANOS

Como medida preventiva para todo el que entre al colegio

3

TEMPERATURA

Esta medida se implementará para los alumnos y personal del centro

ENTRADA DE ALUMNOS

El horario de entrada de los alumnos al centro será de 8:45h a 9:15h. Durante este periodo solo podrán acceder al centro los alumnos y el personal. Cada etapa educativa tendrá su puerta de acceso donde las familias mantendrán la distancia social recomendada, evitando la formación de grupos y dejando paso a los demás viandantes.

| ETAPA | PUERTA |
|--------------|------------------------------------------------------------|
| E. INFANTIL | ROTONDA C/ LUIS DE LA MATA, 37 |
| E.PRIMARIA | PRINCIPAL C/ ENRIQUE PRADA, 9 |
| ESO | PUERTA DEL CARRIL BICI |
| BACHILLERATO | 8:00 H. PUERTA PRINCIPAL 9:00 H. PUERTA DEL CARRIL BICI |

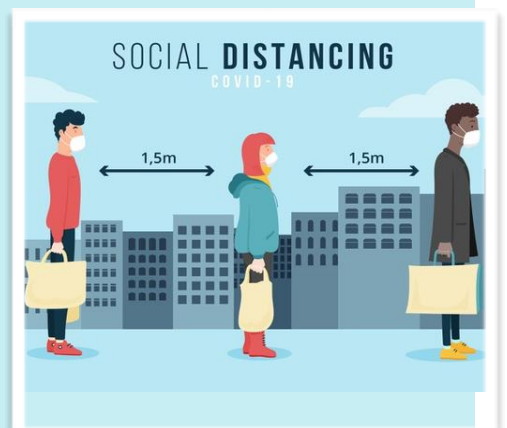

Los alumnos deben traer al colegio pañuelos desechables y una botella de agua con el nombre escrito. Los mayores de 6 años traerán tres mascarillas, una puesta y otras dos en el bolsillo delantero de la mochila (las mascarillas higiénicas se cambiarán durante la jornada, al igual que todas aquellas que deban ser remplazadas). Además han de llevar un pequeño gel hidroalcohólico para su uso en el colegio. No podrán traer juguetes de casa.

Entrada al colegio

En Ed. Infantil Y Ed. Primaria, un adulto o persona responsable acompañará a cada alumno al puesto de control antes de entrar al centro. Los alumnos de Ed. Secundaria y Bachillerato podrán acudir al control individualmente. Se establecerán circuitos de entrada al colegio.



Para acceder al colegio se tomarán las siguientes medidas:

- Control de temperatura. Los alumnos con más de 37,2º C no podrán acceder a las instalaciones.
- Desinfección de manos con gel hidroalcohólico. Los alumnos con alergias podrán utilizar sus propios productos de desinfección.
- Desinfección de suelas de zapatos antes de entrar al colegio.
- Una vez pasado el control, los alumnos irán a sus filas correspondientes donde guardarán las medidas de distanciamiento recomendadas.
- Uso de la mascarilla para los alumnos:
Primaria, Secundaria y Bachillerato uso obligatorio.

Ed. Infantil uso en actividades extraescolares y ruta.



Salidas del colegio

El horario de salida de los alumnos del centro será de 16:45h a 17:15h. Durante este periodo el acompañante tendrá que seguir el circuito establecido.

Salidas de Infantil y Primaria:

- Antes de salir de clase los alumnos se lavarán las manos.
- Las salidas de los alumnos se harán en las filas designadas para cada clase.
- El familiar que recoja al alumno esperará a que el profesor entregue al niño y no pasará de la zona delimitada. Rogamos que no les llamen hasta que el profesor los entregue en orden.
- Se entregará a los alumnos de uno en uno.

Salidas de Secundaria y Bachillerato:

- Antes de salir de clase los alumnos se lavarán las manos.
- Los alumnos, acompañados de sus profesores, saldrán a la puerta respetando las medidas de distanciamiento recomendadas.
- Evitarán hacer grupos en la calle y mantendrán la distancia de seguridad.

Una vez recogido el alumno, deberá salir del centro y no podrá volver a entrar para recoger objetos olvidados.

Aquellos alumnos que vayan a casa a comer seguirán este mismo protocolo de entrada y salida.

Medidas de protección en las clases

Se implementarán procedimientos en el aula para que los alumnos mantengan la distancia social.

- Los alumnos se lavarán las manos en las siguientes situaciones:
 - Antes y después de ir al baño.
 - Antes y después del recreo.
 - Después de estornudar.
 - Antes y después de ponerse o retirarse la mascarilla.
 - Después de usar o compartir espacios múltiples o equipos (ordenadores, material de Ed. Física...)
- Se desinfectará la clase diariamente.
- Los aseos se desinfectarán varias veces al día.
- Se separarán las mesas para que exista mayor distancia entre ellas.
- Cada alumno se sentará siempre en su sitio sin intercambiar su puesto.
- Se ventilará el aula varias veces al día.
- Los alumnos irán al servicio individualmente.
- Los alumnos mantendrán la distancia de seguridad en los pasillos y las vías señalizadas como entradas y salidas.
- Cada alumno utilizará su propio material.
- Se distribuirán los tiempos y espacios para los recreos.
- Se fomentará el uso de las plataformas educativas implantadas en cada etapa para la entrega de ejercicios, trabajos y proyectos.
- Para la realización de actividades deportivas, los alumnos no se cambiarán y vendrán con el uniforme de Educación Física desde casa. Esta medida es extensible para las actividades deportivas del club.
- Los instrumentos musicales se desinfectarán antes y después de la clase.



- En las clases con ordenadores o iPads, se establecerán puestos y dispositivos estables para cada alumno. Se desinfectarán antes y después de cada uso.
- En las clases de Ed. Física, Baile, o aquellas que precisen de movimiento, la distancia de seguridad se aumentará respetando las normas establecidas para el deporte. Cuando existan actividades de contacto, se mantendrán siempre los mismos grupos de trabajo. En caso de realizar actividades con materiales, estos se desinfectarán después de cada uso. Se fomentarán las actividades al aire libre.
- En Educación Infantil, cada alumno dispondrá de su material de trabajo evitando el intercambio de material didáctico. Se evitará el uso de plastilinas y masillas compartidas. Los juguetes y materiales que puedan utilizar varios alumnos se ofrecerán de forma rotativa de manera que se garantice la desinfección de los mismos antes del uso.

Medidas de protección en el comedor

En el comedor también habrá procedimientos para que los alumnos mantengan la distancia social.

- Los alumnos estarán divididos en diferentes turnos y espacios.
- Los alumnos se lavarán las manos antes y después de comer.
- Los cubiertos estarán separados en bolsas.
- El personal de comedor se encargará de repartir la comida siguiendo las medidas higiénicas recomendadas.
- Las ventanas y puertas del comedor estarán abiertas siempre que sea posible para mejorar la ventilación del espacio.
- El comedor se higienizará después de cada turno.

Medidas de protección en la ruta

- Todos los alumnos utilizarán mascarillas, al igual que el conductor y el acompañante.
- Se tomará la temperatura a cada alumno antes de subir al autocar. Si es superior a 37,2°C no podrá asistir al colegio.



- Cada niño se desinfectará las manos con gel al montarse en el autobús.
- Se asignarán sitios fijos en la ruta para el curso escolar.
- Se ventilará el autobús antes y después de cada viaje.

Horario de atención de la secretaría del colegio

La atención presencial de la secretaría del colegio será desde las 9:20 – 16:45h y desde las 17:30 – 20:00h. No se atenderá a las familias durante el periodo de entrega y recogida del alumnado para agilizar el proceso y para evitar contagios.

Se aconseja utilizar la atención vía telefónica (917428687) o por correo electrónico (secretaria@colegiobristol.es) en la medida de lo posible.

Les rogamos que los pagos se hagan, siempre que se pueda, a través de transferencia indicando el nombre del alumno y el motivo del pago. Ejemplo: Nombre alumno – recibo junio

Se mantendrá la distancia con el personal de secretaría en todo momento. Les pedimos que hagan una fila guardando la distancia de seguridad. Se les atenderá individualmente cuando se les indique.

Acceso para las familias y personas ajenas al colegio

La puerta de acceso designada es la situada en la Calle Enrique de Prada, 9.

Antes de entrar al colegio, cada persona debe pasar por el puesto de desinfección.

- Desinfección de manos. En el caso de personas alérgicas a los productos de desinfección utilizados deberán llevar sus propios productos de desinfección específicos.
- Uso de mascarilla.
- Limpieza de suelas de zapatos.

Una vez dentro de las instalaciones, se debe mantener la distancia de seguridad entre personas en todo momento.

Se recomienda realizar las tutorías con el profesorado telemáticamente. Si la reunión es presencial, se tendrá que acudir con mascarilla y se mantendrá la distancia de seguridad en todo momento.

Servicio de uniformes

La compra de uniformes se podrá realizar de las siguientes maneras:

- Por medio de la página web del colegio.
- A través de la secretaría del centro.
- Mediante cita previa en las instalaciones de la tienda.

Si necesitasen hacer algún cambio o devolución, pónganse en contacto con la secretaria del centro donde les informarán como realizarlo.

Actividades Extraescolares

Durante los primeros días de septiembre se les enviará la hoja de inscripción en las actividades extraescolares del curso 20/21.

Todas estas actividades empezarán siguiendo las medidas contempladas en el Escenario I.

En el caso de que se pase al Escenario II o III, se seguirán las normas que la Comunidad de Madrid dicte para cada actividad.

MEDIDAS ESPECÍFICAS PARA CURSO 20/21



Organización por escenarios para el curso 2020/2021

Todas las medidas de las que habla anteriormente este documento, se implantarán desde el primer día de clase y se modificarán con la puesta en marcha de los escenarios previstos por la Comunidad de Madrid.

Se considerarán cuatro escenarios posibles para el desarrollo del próximo curso:

Escenario I: Escenario extraordinario de higiene.

Durante este escenario se plantean diferentes medidas organizativas y de higiene para el curso 20/21.

| Escenario I | ¿Cómo se aplicará en el colegio? |
|---------------------------------------------------------------------------------------------|---------------------------------------------------------------------------------------------------------------------------------------------------------------------------------------------------------------------------------------------------------------------------------------------------------------------------------------------------------------------------------------------------------------------------------------------------------------------------------------------------------------------------------------------------------------------------------------------------------------------------------------------------------------------|
| Horario | -El horario del colegio será el habitual para todos los alumnos, respetando sus tiempos de descanso y realizando todas las actividades en el colegio. |
| Grupos estables de convivencia en Infantil/Primaria Grupos de Secundaria Bachillerato | <ul style="list-style-type: none"> -Las entradas al colegio se realizarán por diferentes puertas según el curso del alumno. -Los grupos de clase serán los grupos de convivencia de los alumnos. -Se evitará la interacción entre diferentes grupos para los alumnos de Primaria e Infantil y se disminuirá al máximo posible en Secundaria y Bachillerato. -Los alumnos desde los 6 años llevarán mascarilla durante la jornada escolar. -Los profesores utilizarán mascarilla durante la jornada escolar. -Se realizará ventilación y limpieza del centro de acuerdo con lo indicado en el escenario. |
| Plataformas educativas | <ul style="list-style-type: none"> -Para preparar a los alumnos de cara a los siguientes escenarios, las plataformas educativas se implementarán desde el inicio de curso, fomentando así que utilicen el libro digital en casa y la presentación de trabajos de forma digital. -Los profesores enviarán a las familias un correo electrónico semanal informando de los contenidos, los controles y trabajos que deben presentar. |
| Actividades Deportivas | -Se fomentarán las actividades deportivas al aire libre. |

Escenario II: Escenario de preseccionalidad parcial.

En caso de que la situación sanitaria empeore, se pedirá a los centros educativos pasar al Escenario II en el que la preseccionalidad en el colegio es menor pero se mantiene la actividad educativa presencial y online.

Las medidas aplicadas en el escenario II serán adicionales a las expuestas en el Escenario I.

| Escenario II | ¿Cómo se aplicará en el colegio? |
|---------------------------------------------------------------------------------------------|----------------------------------------------------------------------------------------------------------------------------------------------------------------------------------------------------------------------------------------------------------------------------------------------------------------------------------------------------------------------------------------------------------------------------------------------------------------------------------------------------------------------------------------------------------------------------------|
| Horario | <ul style="list-style-type: none"> -El horario del colegio será el habitual para todos los alumnos, respetando sus tiempos de descanso y realizando todas las actividades en el colegio. Igual que en el escenario I. |
| Grupos estables de convivencia en Infantil/Primaria Grupos de Secundaria Bachillerato | <ul style="list-style-type: none"> -Las entradas al colegio se realizarán por diferentes puertas según el curso del alumno. -Los grupos de clase serán los grupos de convivencia de los alumnos. -Se evitará la interacción entre diferentes grupos. -Los alumnos desde los 6 años llevarán mascarilla durante la jornada escolar. -Los profesores utilizarán mascarilla. -Se mantendrá la distancia de 1,5 m entre los alumnos o se harán grupos de convivencia de 20 alumnos durante el horario habitual de clase. |
| Plataformas educativas | <ul style="list-style-type: none"> -Las plataformas implementadas desde el inicio del curso se seguirán utilizando dentro y fuera de la jornada escolar. -Aquellos alumnos que por razones médicas o por confinamiento debido al Covid-19, podrán seguir las clases telemáticamente y a través de las plataformas. -Los profesores enviarán a las familias un correo electrónico semanal informando de los contenidos, los controles y trabajos que deben presentar. |
| Actividades Deportivas | <ul style="list-style-type: none"> -Se fomentarán las actividades deportivas al aire libre. |

Escenario III: Escenario de confinamiento

Este escenario se plantea en caso de un empeoramiento de la evolución de la crisis del Covid-19 y que llevase a un nuevo confinamiento.

La regla será el teletrabajo para todo el personal del centro.

El centro permanecerá abierto durante los tres primeros días para facilitar la recogida de los materiales y libros por parte de los alumnos o las familias.

| Escenario III | ¿Cómo se aplicará en el colegio? |
|----------------------------------------------|--------------------------------------------------------------------------------------------------------------------------------------------------------------------------------------------------------------------------------------------------------------------------------------------------------------------------------------------------------------------------------------------------------------------------------------------------------------------------------------------------------------------------------------------------------------------------------------------------------------------------------------------------------------------------------------------------------|
| Horario | -El proceso de enseñanza –aprendizaje se hará telemáticamente, centrándose en lo fundamental de cada asignatura. |
| Infantil/Primaria/Secundaria Bachillerato | <ul style="list-style-type: none"> -Se comprobará que todos los alumnos tengan dispositivos para poder seguir las clases telemáticamente. -Se modificará el horario según las necesidades de cada etapa. -La educación online será el modo de trabajo y se utilizarán los siguientes recursos: -clases virtuales -plataformas de trabajo online para todos los dispositivos -contacto habitual con las familias -realización de vídeos educativos -tutorías individualizadas y grupales -seguimiento personalizado -se avanzará en la programación planificada para el curso adaptando la metodología. |
| Plataformas educativas | <ul style="list-style-type: none"> -Se utilizarán todas las plataformas anteriormente trabajadas para la realización de las clases. -Se mantendrá un contacto con las familias a través de correos electrónicos, teléfono o video llamada. |
| Actividades Deportivas | -Se realizarán actividades adecuadas para este escenario. |

Escenario IV: Normalidad

Este escenario se plantea cuando desaparezcan los riesgos por Covid-19.

| Escenario IV | ¿Cómo se aplicará en el colegio? |
|--------------|----------------------------------|
|--------------|----------------------------------|

| | |
|---------|----------------------------------------------------------------------------------------------------------------------------------------------------------------------------------------------------------|
| Horario | <ul style="list-style-type: none"> - El horario del colegio será el habitual para todos los alumnos, respetando sus tiempos de descanso y realizando todas las actividades en el colegio. |
|---------|----------------------------------------------------------------------------------------------------------------------------------------------------------------------------------------------------------|

| | |
|----------------------------------------------|------------------------------------------------------------------------------------------------------------------------------------------------------------------------------------------------------------------------------------------------------------------------------------------------------------------------------------------------------------------------------|
| Infantil/Primaria/Secundaria Bachillerato | <ul style="list-style-type: none"> -Se adecuarán las distancias de seguridad y medidas sanitarias a la situación de finalización de la pandemia. -Se continuarán las medidas higiénicas de los alumnos y sobre todo el lavado de manos. -Se mantiene la limpieza y ventilación de las instalaciones igual que en los anteriores escenarios. |
|----------------------------------------------|------------------------------------------------------------------------------------------------------------------------------------------------------------------------------------------------------------------------------------------------------------------------------------------------------------------------------------------------------------------------------|

| | |
|------------------------|----------------------------------------------------------------------------------------------------------------------------------------------------------------------------------------|
| Plataformas educativas | <ul style="list-style-type: none"> -Se utilizarán las plataformas educativas utilizadas en los anteriores escenarios de forma complementaria a la enseñanza presencial. |
|------------------------|----------------------------------------------------------------------------------------------------------------------------------------------------------------------------------------|

Profesores y personal del colegio.

- Antes de asistir al centro, los profesores y personal del colegio deberán tomarse la temperatura y no asistirán si tienen más de 37,2°C.
- Si detectan otros síntomas, deberán ponerlo en conocimiento del Jefe de estudios para su consideración.
- Deberán pasar por el puesto de desinfección.
- Los profesores llevarán mascarillas durante su jornada laboral.
- Todo el personal contará con un “kit de desinfección” a su disposición, con gel hidroalcohólico y desinfectante. Todos los profesores contarán con un bote con Sanitbio para utilizar en los cambios de clase y un trapo de microfibra. Antes de marcharse todos los días lo dejarán en bote de recogida que está en la sala de profesores para que se pueda lavar a alta temperatura. Por la mañana podrán recoger uno limpio.
- El personal deberá lavar su ropa de trabajo, o batas a más de 60°C diariamente.
- Además de la limpieza adicional, los profesores, personal de secretaría y dirección desinfectarán su zona de trabajo antes y después de su uso. Cuando los profesores cambien de clase desinfectarán su mesa, teclado, ratón y pantalla antes y al finalizar la misma.
- En las aulas de uso compartido, como ordenadores, aulas de idiomas, aulas de taller de iPads, cada profesor se asegurará al empezar y terminar la clase que cada alumno dispone de un papel humedecido con líquido desinfectante para limpiar las zonas de contacto que vayan a usar (mesas, apoyos de los brazos de las sillas, ratones, pantallas y teclados), además de dejarlas debidamente colocadas antes de marcharse del aula.
- En las clases de Educación Física, los profesores planificarán todas las actividades que sean posibles al aire libre. Además deberán tener en cuenta que todo el material que se utilice debe ser desinfectado después de su uso cada clase. Todas las actividades de contacto deberán realizarse en grupos de trabajo establecidos y que se mantengan en el tiempo. Los alumnos no se cambiarán de ropa en el colegio.
- Se fomentará el uso de las plataformas digitales educativas para evitar el traspaso de papel entre alumnos y profesores.
- Cuando por necesidad tengan que hacer uso de fotocopiadoras, impresoras u otro aparato electrónico deberán desinfectar las zonas de contacto antes y después del uso.
- Se exige puntualidad en las entradas y salidas, los cambios de clase y la llegada al comedor de los alumnos.
- Las ventanas de las clases deben abrirse para ventilar al menos los últimos 5-10 minutos de la hora y siempre que sea posible.
- Los alumnos no pueden compartir material y tendrán los armarios y cajoneras separadas con todo su material.
- Las puertas de las aulas se intentarán mantener abiertas.
- En música desinfectarán sus instrumentos antes y después de su uso. No podrán compartirlos.

- Las comidas de los profesores se harán por turnos de 30 minutos. Al terminar su período de comida deben desinfectar la zona que han utilizado facilitando la llegada de sus compañeros.
- Las tutorías presenciales se realizarán de forma habitual la sala de profesores. En caso de que esta no estuviese disponible es importante que preguntes a su jefe de estudios antes de pasar con la familia. Las tutorías telefónicas se harán desde los despachos y las tutorías por videollamadas se harán utilizando la aplicación zoom y desde los lugares asignados que hemos habilitado para ello. Al final la reunión se enviará a los padres por mail el archivo donde se dejarán escritos los acuerdos tomados en la misma.
- Los alumnos tienen en que traer al colegio tres mascarillas por si una se estropease y para el cambio en caso de ser necesario , y las guardarán en el bolsillo delantero de la mochila.
- Los alumnos no podrán traer juguetes de casa.
- Todo el material de los alumnos debe estar identificado con su nombre.
- En Infantil no podrá haber juguetes porosos, ni pequeños que hagan que su limpieza no sea fácil. Además habrá que establecer rotación de los juguetes en uso para poder desinfectarlos. Por las tardes las tapas de los juguetes utilizados se quedarán abiertas para que las máquinas de desinfección puedan hacer su labor.
- Se retirarán las alfombras de las aulas durante este tiempo.
- Desde secretaría se realizarán las devoluciones de la tienda.
- Las actividades del medio día se mantendrán siguiendo las normas de clases.
- Las actividades extraescolares como el Club deportivo comenzarán y si hubiera algún cambio de escenario se tomarán las medidas para cada caso.